

向陽

KOUYOU

■発行／東御市商工会広報委員会

■発行人／清水初太郎

■会員数／667

東御市田中178-2

TEL：75-5536 FAX：75-0875

Web

会長あいさつ



東御市商工会長

清水 初太郎

全国的にも夏は祭りが多く、日本を代表する有名なものも多くあります。東御市内でも各地区で、伝統ある祭りが数多く開催されています。

今年には雷電為右衛門生誕250年記念事業の計画もあり、例年より多くのイベントが開催される予定です。それらは商工会主催で行う事もあれば他の団体との共催もあると思いますが、何故商工会が頼られるか、何故商工会主催なのかを考えてみました。近年は勤めに出る人がほとんどです。一方、自営業者の多くが時間を上手に管理することが出来るため、地域貢献を優先して自分の仕事を進めるという前向きな考え方があるからだと思います。村に存在していた青年団は消滅し、消防団も人員不足です。そんな事から、これからは益々商工会の役割は重要になると思います。しかし「自企業の経営が良好であればこそ」という一面も否定できない事実と私は考えます。

県商工連重要施策の一つに「商工会中期マスタープラン」があります。本格稼働から1年を経過し、商工連所属の上席専門支援員や専門家を有効に活用し、経

営課題を解決した企業も増えています。このプランは、東御市の指導員で課題解決が難しければ上小グループで、それでも解決できなければ上席専門支援員や専門家（弁護士、中小企業診断士等）で課題解決を図るというものです。補助金の申請や経営計画の策定にも活用でき、しかも無料です。積極的に活用することをお勧めいたします。

当会では会員増強運動、各種共済の推進等今年度の課題も多いですが、基本方針の目標は大きく変わる事はありません。会員増強については支会毎に未加入企業を巡回し加入勧奨を積極的に推進した結果、廃業等による退会を上回る新規会員数を獲得しており、他の商工会に誇れる結果を残しております。今年度は7月、11月が増強期間となっております。入金会免除等の特典もありますので、是非未加入企業へのアプローチをお願い致します。

また、市からの委託の事業で交通弱者対策のデマンド交通（とうみレッツ号）の運行管理も行っていますが、利用者の減少という課題が発生しており、運行から10年経過したこの機会に、秋口から利便性の向上を図るため運行内容を一部改正して再構築を進めています。

コワーキングスペース「えべや」（創業支援等）の運営も市の委託ですが、商工会館の1階及び2階を利用して起業家

を増やそうと国の政策の一翼を担って頑張っています。会員皆様の知り合いで創業を考えている方がいましたら、一声掛けていただき、会員の増及び地域活性化につなげるため、是非ご協力をお願い致します。色々お願いばかり申しましたが、地域の為という大目標の為によろしくお願いします。

最後に6月に新聞等で公表された、前指導員による公金不正流用に関しまして、会員及び関係各位に多大な御心配をおかけした事を深くお詫び申し上げ、今後この様な事態が生じない様役員職員一同万全を期して対応していく所存でございますので、会員皆様方のご理解ご協力を切にお願いいたします。



第57回通常総代会において 平成29年度事業計画・収支予算を承認

5月18日開催の総代会において、地域で唯一の総合経済団体及び小規模事業者支援機関として行政及び会員、地域・地域企業から期待される役割を果たすため、各関係機関と連携し「地域経済を支える中・小規模事業者の経営力向上」を目的に中長期的な振興の視点にたち事業を推進するとし、次の今年度の重点事業・主な事業の説明がありました。

・重点事業

- ① 組織強化のための会員増強
- ② 中・小規模事業者の経営革新の推進
- ③ 事業承継及び創業支援事業の推進
- ④ 地域ブランドの創出と販路拡大

・主な事業

- ① 一般健康診断及び成人病予防健康診断（6月26日・27日）
- ② 雷電まつり子供相撲大会（8月5日（土））
- ③ 商工会親睦ゴルフ大会（10月5日（木）浅間高原カントリー倶楽部にて）
- ④ 企業経営セミナー
 ◇ 4月21日 ビジネスマナー
 ◇ 9月15日 下町ボブスレーの軌跡（大田区事例）
 ◇ 新春1月上旬 新春経済講演会
- ⑤ 商工貯蓄共済・新くるみ共済加入特別推進事業（7月1日～11月30日）
- ⑥ 新春賀詞交換会（新春1月上旬）
- ⑦ 広報誌「向陽」の発行（年2回（8月、2月）予定）
- ⑧ 東御市交通システム運行事業

支出の部

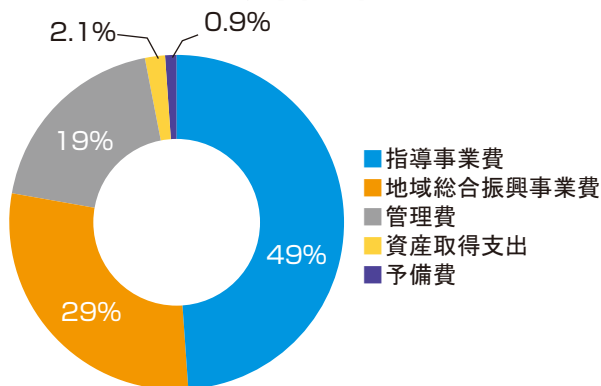

収入の部

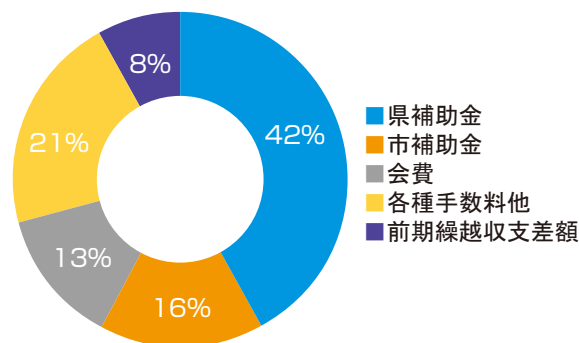

経営力向上計画で生産性の向上を図りましょう

人口減少・少子高齢化の進展や人手不足など中・小規模事業者を取り巻く経営環境は厳しさを増しており、足下では生産性が低迷し人材確保や事業の持続的発展が懸念されています。こうした中、労働の供給制約等を克服し将来の成長を果たすべく生産性の向上を図ることが必要です。

経営力向上計画は人材育成、コスト管理等のマネジメントの向上や設備投資など、自社の経営力を向上するために実施する計画で、関東経済産業局など担当省庁に認定された事業者は①税制や②金融面の支援等を受けることが出来ます。また、各種補助金審査時の加点要素にもなります。

経営力向上計画の策定に当たっては、商工会が県連合会の上席専門支援員や専門家等と連携し計画書の提出までサポートします。なお、申請様式は2枚ですので、比較的簡単な計画を策定することで認定を受けられます。

① 税制措置

取得した設備について固定資産税や法人税等の特例が受けられます。

② 金融支援

政策公庫の低利融資や信用保証協会の別枠保証などが受けられます。

山岸広報委員長の「突撃」レポート ～Local bench 編～

今回もやります、山岸広報委員長の突撃レポート！今回はハード系の美味しいパンで有名な「Local bench」さんです。

お話をお聞きしたのは、しなの鉄道滋野駅近くの住宅街にあるパン屋さん。パンの味もさることながらパンに対する思いもひとしおのご主人の中嶋さんは、以前東京のパン屋で働いていて、転勤がきっかけで上田市で働くようになりました。自分でお店を開きたいという思いが現実となり平成 22 年に開業。おいしいパンが評判を呼び市内はもちろん、市外のリピーターも多く訪れています。パンのいい匂いとともに出迎えてくださり、インタビューに答えて頂きました。

〈山岸〉初めまして。広報委員長の中嶋さんです。早速ですがご出身が埼玉とお聞きしましたが、東御市を選んだきっかけを教えてください。

〈中嶋〉以前から田舎で働きたいと思っていました。上田市で働いているうちに、こ

ちで自分のお店を持ちたいと思うようになったのがきっかけです。

東御市は上田に住んでいる時から「いいな」と思っていて、ワイン・チーズや農産物などの食べ物で面白くなりそうなる予感がありました。また私の心に残っている本に「暮らしの中で焼くパン屋、家族と共にパンで暮らす」そんな言葉がぴったりでこの街に決めました。

〈山岸〉苦労していた頃もあったとお聞きましたですが、どんな転機があったのですか。

〈中嶋〉実際軌道に乗り始めたのも、最近なんです。それまではパンの売れ行きも、お客様も少なく、自信が無くなってしまった時期もありました。店を開けば、それなりにお客様が来てくれると甘い考えで、営業も販促活動も行いませんでした。ところが、お客様は来ないし、パンもいいものが焼けなくて、相当落ち込みました。このままではダメだと思い、夫婦でお店をやっていたのですが、別々に働くことにしました。



僕の焼くパンは信州産小麦 100% と天然酵母を用い

ています。イーストも商品によっては用いますが、信州小麦と天然酵母のパンは味・香りに深みが増し、作り手の個性が表れます。ただ、膨らみにくいのが難点で納得のいくパンが作れるまで、時間がかかりました。最近では、品質も安定してきたので、販促に力を入れ様と思ひ、フェイスブックを始めました。フェイスブックではこのようなパンへの思い、仕事に賭ける情熱、商品の詳細、苦労話、自慢話など、素直に心に思い浮かんだことと、感じたことを写真と共に表現できます。フェイスブックを見てご来店下さるお客様も徐々に増えていきました。

〈山岸〉私もフェイスブックを拝見させていただきます。中嶋さんの熱い思いも、パンの売れ行きも見てすぐわかるので親しみやすく感じました。

〈中嶋〉ありがとうございます。

〈山岸〉住宅街に、お店を出してみても、この場所はどうか。

〈中嶋〉そうですね、建物も環境も良いのですが、お客様に分かりにくいというのが難点です。滋野駅が目印ではありますが、苦戦しています。どうしたら来てくれるのだろうか。昔と今とでは、食や観光のスタイルも変わって来ているので難しいところではあります。

〈山岸〉今後の展望はありますか。

〈中嶋〉食事を提供するという夢が、

当初からありました。

今はパンを売るだけで、食べてもらえる場所もないし、コミュニケーションも足りてない。

なので、お客様の居場所を作り、パンと共に食事を提供したい。大家さんから店舗の空き地を借りることができたので、駐車場からのアプローチを考え、看板の位置を自分で移動しました。それに合せ近い将来店舗を改装しお買い物しやすくなります。パンフレットも作成し、ゆくゆくはパンとスープ（食）のお店にしたいと思っています。色んな人が僕を応援してくれそうです。その人達のためにも、ここを「食べ物で癒す場所」として提供できたらいいなと思っています。

〈山岸〉商工会では持続化補助金など各種の補助金制度もありますので、経営力向上計画の策定など進めて、おいしいパンを更に多くの人に提供していただきたいと思います。本日は貴重なお時間ありがとうございました。

Local bench



青年部だより

青年部では今年度から(株)SEKIの開
祐也部長を筆頭に23名の部員が在籍し活
動を行っています。今年度も子どもフェ
スティバルや雷電まつり、花市などの運
営協力やブース出展を行っております。

雷電まつりでは、雷電生誕250周年と
いう事で、青年部主催の子ども向けの催
しも去年よりバーションアップし、お祭
りを盛り上げます。

本年度のスキルアップ研修では、体験
型の研修を計画しております。研修を通
じ、個々のスキルだけでなく、部全体と
してのチームワークを底上げし、自社や

地域に貢献していけるよう活動していこ
うと考えております。

青年部員は、二十歳から四十五歳まで

の会社経営に携わる者同士が集える数少
ない機会の一つ
です。仲間と共に
楽しみなながら、
これからも積極
的に活動してい
きますので今後
ともご協力のほ
ど、お願い致し
ます。



活動報告 田中商店街女性の会

田中商店街女性の会は、フレッ
シュふじやの美斉津正子会長を筆
頭に田中商店街のおかみさん達で
構成されています。

主な活動は、田中駅前ロータ
リーの花壇に春と秋の2回花を植
え、毎日水くれや草取りをして整
備しています。特に昨年度からは
造園の専門家から支援を受け「駅
前ガーデン」として花壇の雰囲気
をガラリと変えてみました。しな
の鉄道の待ち時間など時間がござ
いましたらご覧になっていただき
たいと思います。



秋のえびす講では駅前のクルミを利用
して手作りの「クルミおはぎ」や「特製
うどん」の販売・バザーを行っています。
また、商店街の賑わいづくりの研修会や
親睦会を定期的に開催し、資質向上や会
員相互の交流を深
めています。

商店街の顔は
やっぱり「おかみ
さん」。今日も元
気に気さくな笑顔
で商店街を訪れる
お客様を出迎えて
います。



地元密着型異業種交流の拠点

コワーキングスペース えべや

2015年10月に東御市商工会内に
オープンしたコワーキングスペースは、
様々な職業や分野の人々が仕事をし、交
流し、起業や新たなビジネスの架け橋と
なっています。ひとり一人のライフス
テージに合わせた働き方を実現するコ
ワーキングスペースを目指し、w i f i、
コピー機、プロジェクターなどを完備し
ています。2階には個室型オフィス、教
室・会議室を備え、女性の復職・起業支
援にも力を入れています。

商工会員の皆様は、えべやの利用
料は無料ですので、お気軽にお立ち寄り
下さい。(但し、商談・打合せなどの貸
し切りでご利用される場合は、費用が掛
かります。)

7月15日(土)には東御市観光協
会主催のトライアングルフェス協
賛 えべや de Workshop
Challenge! が開催され、60
名ほどの皆様にご来場いただき、17名の
講師の皆さんと一緒に楽しみました。

えべやでは、毎月様々なイベント
や講座を開催しています。どなたでも参
加できますので、お気軽にお申込み下

さい。詳しくは
えべやのホーム
ページをご覧下
さい。

えべや

検索



えべや de Workshop Challenge!の様子

information

会員増強キャンペーン

商工会では組織強化のため特別推進期間
(7月~11月)を設け、会員増強キャン
ペーンを行っています。期間中商工会に
ご加入頂くと、加入金を免除します。ま
た、新規創業の事業者については、入会
金の免除及び、初年度の会費も免除しま
す。お近くで未加入の事業所や新設の事
業所等ございましたら、商工会まで情報
をお願いいたします。

各種共済のご案内

①小規模企業共済（安心・確実な国の共済制度）

小規模企業の個人事業主または会社役員の方が事業をやめられたり、退職される場合のために、あらかじめ準備しておく共済制度で、いわば「事業主の退職金制度」といえるものです。大きなメリットは、掛金が全額所得控除、受取共済金は、退職所得扱いと両方で節税効果があります。

掛金は、1,000 円から 70,000 円まで自由に選べ、プランにあわせ増額減額できます。

■所得税の確定申告書（例）

毎月掛金 30,000 円の場合

掛け金金額 36 万（3 万 × 12 ヶ月）

課税所得金額 400 万であれば、109,500 円節税



※会員の皆様のご協力により、加入口数が長野県で第 2 位となり、中小企業基盤整備機構より表彰されました。

ありがとうございました。

②くすみ共済が平成 29 年 10 月からリニューアル！

生命共済制度（定期保険 [団体型] + 商工会自家給付制度）

～生存保障の充実とご加入の皆さまにより

ご利用頂く機会を増やすため大幅にリニューアル～

リニューアルのポイント

◆定期保険（団体型）

◆東御市商工会独自の給付

①ガン入院等の拡充

①入学祝金の拡大

②加入年齢範囲の拡大（64 歳⇒70 歳）

②還暦祝金・寿祝品を拡充

③入院保障内容の充実

③人間ドック・PET 健診助成金を拡充

詳細は窓口までご相談ください。

③商工貯蓄共済

資金の貯蓄・生命保障・融資

3 つの特色をあわせた制度です。

確実な自己資金が経営に役立ち、会員の福利厚生、商工会組織強化に役立ちます。



とうみレッツ号の運行システムが見直されます。

とうみレッツ号は運行開始から 10 年がたち、利用者の減少等、様々な問題に直面しています。レッツ号が将来にわたり安定的に維持されるために、本年 10 月から次のような見直しを図ります。

《土曜日の運行（試行）》試行運転期間を 2 年間で定め、月ごとの利用状況の推移などを検証し、継続の可否について判断します。運行時間等は平日と同様です。

《乗降困難者の相談体制の充実》専属のコーディネーター

を配置し、福祉課や社協、ケアマネージャーと連携しきめ細かい対応を図ります。

《田中駅に待合場所を設置》4 月に開設した観光情報ステーション内に待合場所を設置しました。

《市外登録者の拡大》市外の方も利用登録をすることでレッツ号が利用可能となります。

《利用料金の見直し》利用者の減少と様々な経費の増加により利用者一人当たりの市補助金額は 1223 円と年々増加しています。利用者の皆様にはご負担をかけてしまいますが現行の 200 円から 300 円に見直します。

様の心に響きます。

《例えば》

電車や観光バスを見かけたら手を振って歓迎する

困っているお客様がいたら積極的に声をかける

会社受付や自宅玄関などお客様のいらっしゃる場所に花を飾る

定期的に会社や自宅周辺のゴミを拾うなど、ちょっとした心がけで「おもてなし」を実践しましょう！

しょう！



長野県では昨年度から「信州ディスティネーションキャンペーン」（信州 D C）を開催しています。信州 D C とは、J R グループと信州キャンペーン実行委員会が一緒になって行う国内最大規模の観光キャンペーンです。今年の 7 月から 9 月にかけて始まっていますが、会員の皆様には率先して信州を訪れた皆様に「おもてなし」をして頂きたいと思っています。「おもてなし」といっても、何も難しいことをする必要はありません。皆様の笑顔と温かい歓迎の心が何よりもお客

信州ディスティネーション
キャンペーン実施中です！

新会員のご紹介



(有)アロマ・
フィエスタ
(北御牧支会)
五十嵐知子

この度、商工会へ入会させて頂きました(有)アロマ・フィエスタと申します。平成18年創業以来、アロマスクールを主体とし各種講座、セミナー、アロマ関連のイベント企画・運営などを行ってまいりました。また、この4月より軽井沢追分の信濃追分文化磁場「油や」にギャラリー&ショップをオープンし、東御市のPRなども行っております。今後、皆様には何かとお世話になることと存じます。ご指導の程よろしくお願い申し上げます。



カラオケひまわり
(滋野支会)
坂田 美幸

平成28年5月に東御市滋野でカラオケ店を開業しました坂田美幸です。

この度、東御市商工会に入会させて頂きました。当店はカラオケに特化した店としてお客様に楽しんでいただいております。

また、歌唱健康指導士、歌唱講師としてカラオケの指導もさせて頂いていただきます。

歌好きの皆様が集う「歌の社交場」として大勢の皆様にからオケを楽しんでいただける店を目指します。



(株)白倉ファーム
(北御牧支会)
白倉 卓馬

この度、商工会に入会させていただきました。白倉卓馬と申します。東御市八重原を拠点に、「八重原米」を生産販売しております。八重原は高い日照率、粘土質、台地特有の寒暖差、風通しの良さなど、作物を生産するには最高の土地です。

私も一人の生産者であるとともに消費者です。おいしいものを味わったとき、「うちの原料にしたら、もっとおいしくなるんじゃないか」と始めた様々なチャレンジにより、現在では、酒蔵との契約栽培用『酒米』、『ビール用大麦』『大豆』『小麦』『馬鈴薯』も生産しております。自分の丹精込めた原料で出来上がったご飯や日本酒、ビール、納豆や豆腐をより多くの人に味わっていただき、おいしさという幸せをお届けできればと思います。

これからも、地域の皆様や弊社スタッフと、お客様の「おいしい」のために、誰にも負けない愛情と情熱をいっばい田畑に注いでいきます！よろしくお祈りします！



オフィス・ナツメダ
(和支会)
丸山 司

丸子長瀬地区にて倉庫・住宅の賃貸をやらせて頂いているオフィスナツメダの丸山司と申します。

直接何かを生み出すと言う職種ではございませんが新物件等が出ました際には当会様のネットワークの力を承りたく当会に入会させて頂く事になりました。

和事務所が有る関係から上田丸子ではなく東御を希望いたしました。よろしくお願いします。



サクラ クリエイト
(加沢支会)
櫻井 信章

はじめまして、今年の4月に開業と同時に入会させて頂きました櫻井と申します。業務は住宅や店舗の設計と施工をしています。

住宅の新築、リフォームでは住宅メーカーが強い業界ですが、お客様の使いやすく、過ごしやすい空間で他にはないオリジナルの物を造りたいとの思いでやっています。商業施設や福祉施設の施工の経験を生かしデザイン性や機能性に優れた『おもしろい物』を提案できますように努めていきます。今後とも宜しくお願い致します。



はっぴー☆ママ
(和支会)
小笠原早苗

初めまして。「ママが輝けばみんな幸せ。」をモットーにカラーセラピスト・ライターの仕事をしています。3児のママで奮闘中でもあります。過去の経験から「まずは自分が笑顔になり心が元気になると」を大事にしています。洋服の色で笑顔がパツと輝く「パーソナルカラー診断」を初め、セミナー講師も行っています。自分に自信が無い方、自分の方向性に悩んでいる方には内面と外見の魅力を引き出し、無理なく一歩が出るサポートを致します。自分を楽しみ、イキイキとした人を増やすのが私のビジョンです。



イチカワフォト
ラフィー
(田中支会)
市川 勲利

写真・動画の撮影を承っております。

真実を写すと書いて「写真」と読みますが、あえて「写心」と書きたいと思えます。被写体に心を寄せた見方・感じ方・雰囲気を感じること「写心」になると考えています。

心のある仕事を心掛けて参ります。

七五三、結婚式や企業PRまで幅広く対応いたします。気軽にお問い合わせください。

麺や翔龍

(北御牧支会)

小川 潤一

当店は、豚骨、背ガラ、鶏ガラのスープをベースに、背油の入った豚骨醤油ラーメン。豚骨ベースに味噌ラーメン。七味の効いた醤油つけ麺、味噌つけ麺など、多数さまざまなラーメンを提供させて頂いております。夏には夏季限定、冷やしそばも、提供させて頂きます。アルコール類も生ビール、樽ハイ、焼酎など、ラーメンと御一緒に一杯いかがでしょうか!! 学生さんを始め、年配の方々、お子様連れの御家族様、心よりお待ちしております。

Life コーポ
レーション(田中支会)
柳橋 純也

こんにちはー私たちは東御市に拠点を置き、不動産業・環境エネルギー事業・マーケティング事業・工事メンテナンス事業を創めさせていただくこととなりました。不動産業は「みんなのおうち」東御市として、土地・住宅の売買・空き家の管理など、不動産にかかわることを日々発信中です。環境エネルギー事業では、太陽光発電システムのご提案から施工まで、地域とお客様と地球にやさしく、

プロのメンバ―が駆け回ります。女性スタッフ・男性スタッフがおり、年齢層はバラバラ、とても個性的です。「Work that customers are pleased with」を心に、誠心誠意努めます。どうぞ、宜しくお願い申し上げます。



ワンス株式会社

(祿津支会)

大山 裕二

「就労移行支援事業所ワンス」は上田

に事業所を構え、障がいがある方が一般企業に就職し働き続けるため、2年間でスキルを身につけるためトレーニングを行なう福祉サービス事業所です。PCスキルや障がいをご自身で理解する時間やコミュニケーション、プレゼン力を高める講座など様々あります。うつ、社会不安障害、統合失調症などの精神疾患、発達障がいと診断されている方が通われており社会と福祉の架け橋になるワンスです。

ようしくお願ひしまあ

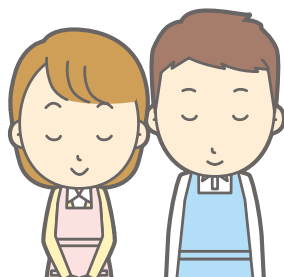

AKBAR AMER (北御牧支会)

アクバル アミール

めぐみ (北御牧支会)

小林 恵

Hello Inspire (祿津支会)

スフィード デイナム

インフィニ (祿津支会)

霜坂 信也

Wacca Works (田中支会)

柳澤 寛子

スナックニューエデン (田中支会)

山崎 尚子

荒川農園 (北御牧支会)

荒井 廣

めぶき造園 (滋野支会)

荻原 明彦

そつと。 (北御牧支会)

佐藤 美央

居酒屋よっちゃん (田中支会)

三井 義彦

(同)里山のくらし商店 (祿津支会)

樽原由紀子

ジンギスカン万蔵 (田中支会)

細谷 和香

森ホームⅡ (加沢支会)

森 文和

(株)K O K E (本海野支会)

関 仁彦

(株)ハルディンフレスコ (北御牧支会)

永田 記雄

ブルーヘルス (和支会)

佐山 洋子

(株)La Terra (本海野支会)

松本 大地

緊急!

労働災害が激増

6月は死亡災害が2件発生

上田労働基準監督署管内における平成29年の労働災害発生件数(休業4日以上)は、6月末時点で前年より**13%増**加し累計で**87件と激増**しています。また6月には**死亡災害**が発生し**2人**の尊い命が失われており、誠に憂慮すべき事態となっております。

労働災害防止にあたっては、**経営者****トップ**が労働災害防止について**方針を明確**にするとともに、**労使双方が協力**して労働災害防止に向けて**積極的**に取り組むことが重要です。

「労働災害は

絶対に起こさない!」

このため労使双方の一人一人が、**強い意志**を持って取り組んで下さい。



お子さまの教育資金を「国の教育ローン」(日本政策金融公庫)がサポート!

高校、大学等への入学時・在学中にかかる費用を対象とした公的な融資制度です。

【ご融資額】 お子さま 1 人あたり **350 万円** 以内

【金 利】 年 **1.81%** 固定金利

※「母子家庭」、「父子家庭」、「世帯年収200万円（所得122万）以内の方」または「子ども3人以上の世帯かつ世帯年収500万円（所得346万円）以内の方」は年1.41%（平成29年3月10日現在）

【ご返済期間】 **15 年** 以内

※「交通遺児家庭」、「母子家庭」、「父子家庭」、世帯年収200万円（所得122万）以内の方」または「子ども3人以上の世帯かつ世帯年収500万円（所得346万円）以内の方」は18年以内

【お使いみち】 入学金、授業料、教科書代、アパート・マンションの敷金・家賃など

【ご返済方法】 毎月元利均等返済（ボーナス時増額返済も可能）

【保 障】 （公財）教育資金融資保証基金（連帯保証人による保証も可能）

詳しくは、HP（「国の教育ローン」で検索）または

教育ローンコールセンター 0570-008656（ナビダイヤル）

または **(03) 5321-8656** までお問い合わせください。

《新入職員の紹介》

主任経営支援員 唐 澤 理 恵

4月より赴任してまいりました唐澤理恵と申します。担当支会は称津・海野・加沢です。イベントにも参加させていただきながら、会員の皆様のお役に立てるよう努力してまいりますので、どうぞよろしくお願い致します。

事務職員 神 津 英 里 子

1月から勤務しております、神津英里子と申します。会議やイベントに出る機会があまり無く、会員の皆様と関わる事が少ないのですが、少しでも皆様のお役に立てるよう日々精進して参りたいと思います。よろしくお願い致します。



神津英里子

唐澤理恵

お知らせ

創業セミナー

9月3日（日）より11回シリーズで東御市商工会館にて行います。

商工会員親睦ゴルフコンペ

10月5日（木）、浅間高原カントリークラブで行います。

ブラックボードPOP講習会

10月18日（水）1時30分より田中公民館で行います。教材費3000円。ブラックボードはお持ち帰りできますので、すぐにお店の販促品として活躍します。

前職員の不祥事に対する報告とお詫びについて

このたび、前職員（平成28年度退職）が、約10年に亘り商工会の引当金預金を私的に流用していた事実がその前職員の退職後に判明いたしました。前職員による不正流用という不祥事は、商工会に対する会員等の信頼を失墜するもので、極めて遺憾であり、商工会員の皆様や関係各位に多大なご迷惑をおかけしましたことを深くお詫びするとともに、今回の事案を防止できなかったことに対し、会員の皆様方に陳謝するものであります。今後は、商工会内の内部牽制機能を徹底し、内部統制について見直し、再発防止の仕組みを強化するとともに、会員の皆様の信頼回復に向けて全力で取り組んでまいります。

今後とも、ご指導・ご鞭撻の程、よろしく、お願い申し上げます。